

臺灣國立大學系統 函

機關地址：40227臺中市南區興大路145號
聯絡人：朱茵慈
聯絡電話：04-22840588
傳真：04-22873702
電子信箱：cchu20156@nchu.edu.tw

受文者：國立高雄大學

發文日期：中華民國113年2月19日

發文字號：NUST秘字第1130100089號

速別：普通件

密等及解密條件或保密期限：

附件：如說明(附件一 A09550000Q113010008900-1.pdf、附件二 A09550000Q113010008900-2.odt、附件三 A09550000Q113010008900-3.odt、附件四 A09550000Q113010008900-4.odt、附件五 A09550000Q113010008900-5.pdf)

主旨：檢送本系統113學年度國內交換生申請甄選作業事宜，詳如說明，請查照並惠予公告周知。

說明：

一、申請作業：本系統交換生一學年受理一次，收件與申請時程請依照原就讀學校自訂。

(一)各校薦送名單至合作學校：113年4月30日前。

(二)合作學校函知審核結果：113年5月31日前。

(三)各校公告合作學校審核結果：113年6月10日。

(四)學生於原就讀學校完成註冊與繳費，並依據合作學校規定報到：113年9月(上學期)及114年2月(下學期)。

二、有關本系統交換生相關資訊，請參考官網專區：<https://nust.edu.tw/exchange.php>。

三、檢附交換生甄選公告、申請表、修課計畫書、錄取資格放棄聲明書與臺灣國立大學系統交換生協議書各1份。

正本：國立臺中教育大學、國立臺灣體育運動大學、國立勤益科技大學、國立聯合大學、國立暨南國際大學、國立虎尾科技大學、國立雲林科技大學、國立嘉義大學、國立高雄大學

副本：國立中興大學教務處

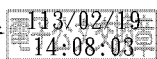

臺灣國立大學系統 113 學年度國內交換生甄選公告

目的	為增進臺灣國立大學系統(以下簡稱本系統)學生跨校進行深度交流，充分認識各校文化特色，並接觸到不同領域的師資、教學風格及學習氛圍，互惠本系統 10 校學生至接待學校擔任交換生，進以精實自我專業知能及增加競爭優勢。
交換學校	國立中興大學、國立臺中教育大學、國立臺灣體育運動大學、國立勤益科技大學、國立聯合大學、國立暨南國際大學、國立虎尾科技大學、國立雲林科技大學、國立嘉義大學及國立高雄大學。
申請資格	修業滿一年之在校生，不含休學生。
名額	每校每學期推薦至各接待學校以 10 名為原則。
交換期間	113 學年度第 1 學期或 113 學年度第 2 學期或 113 學年度全學年。
申請截止日期	本系統交換生一學年受理一次，收件與申請時程請依照原就讀學校自訂。
應備資料	<ol style="list-style-type: none"> 1. 臺灣國立大學系統交換生申請表。 2. 臺灣國立大學系統交換生修課計畫書。 3. 歷年成績單乙份。 4. 歷年名次證明乙份。 5. 教師推薦信二封。 6. 其他助審資料(無則免附)。
注意事項	有關交換生規定及注意事項請詳閱： <ol style="list-style-type: none"> 1. 臺灣國立大學系統交換生協議書。 2. 各校國內交換學生甄選作業要點。
甄選流程與日期 	<ol style="list-style-type: none"> 1. 各校受理申請：由各校自訂。 2. 各校薦送名單至合作學校：113 年 4 月 30 日前。 3. 合作學校函知審核結果：113 年 5 月 31 日前。 4. 各校公告合作學校審核結果：113 年 6 月 10 日。 5. 學生於原就讀學校完成註冊與繳費，並依據合作學校規定報到：113 年 9 月(上學期)及 114 年 2 月(下學期)。
官網專區	https://nust.edu.tw/exchange.php



臺灣國立大學系統國內交換生申請表

申請日期：____年____月____日

姓名	身分證號		二吋相片(實貼)
出生日期	年 月 日	性別 <input type="checkbox"/> 男 <input type="checkbox"/> 女	
原就讀學校、系所與學號	學校：_____ 系(所)：_____ 學號：_____ 學制： <input type="checkbox"/> 學士班 <input type="checkbox"/> 進修學士班 <input type="checkbox"/> 碩士班 <input type="checkbox"/> 碩士在職專班 <input type="checkbox"/> 博士班 年級：_____ 		
申請交換學校、系所	學校：_____ 系(所)：_____ 		
申請交換期間	<input type="checkbox"/> __學年度第1學期 <input type="checkbox"/> __學年度第2學期 <input type="checkbox"/> __學年全學年 是否申請交換合作學校宿舍(需自費)： <input type="checkbox"/> 是 <input type="checkbox"/> 否		曾為國內、境外交換生？ <input type="checkbox"/> 是 <input type="checkbox"/> 否
應繳資料	<input type="checkbox"/> 歷年成績單乙份 <input type="checkbox"/> 歷年名次證明乙份 <input type="checkbox"/> 教師推薦信二封 <input type="checkbox"/> 修課計畫書 <input type="checkbox"/> 其他助審資料(無則免附)		
家中電話	學生手機		
戶籍地址			
通訊地址	<input type="checkbox"/> 同上(戶籍地址)		
E-Mail			
家長或聯絡人	姓名：_____ E-mail：_____ 手機：_____ 與學生關係：_____ 		
申請人簽章			

(研究生)指導教授簽章 (大學部)導師簽章			
系(所)初審結果	<input type="checkbox"/> 同意 <input type="checkbox"/> 不同意	系所主管簽章	
甄選委員會複審結果	<input type="checkbox"/> 同意推薦 <input type="checkbox"/> 不同意推薦		

備註：1.在本校修業未滿一學年之學生、尚在休學期間之學生不得申請交換。

2.學生交換學習期間併計修業年限內，交換學生至交換學校學習以一學年為限，不得申請延長，並以一校、一次為原則。

3.交換學生於交換期間仍應辦理本校註冊手續並繳交學雜費(含學分費)等相關費用。繳費事宜若於合作協議書另有規定者，從其規定。

4.本申請書請以電腦文書繕打，經家長及原就讀學系(所)主管同意簽章後，請於申請期限內併同相關資料送交教務處，申請所繳交之資料均不予退還。



臺灣國立大學系統國內交換生修課計畫書

姓名		就讀學校		就讀系所	
學號		班級		連絡電話	
申請交換學校：_____ 系(所)別：_____					
申請交換期間：擇一勾選 <input type="checkbox"/> 學年度第1學期 <input type="checkbox"/> 學年度第2學期 <input type="checkbox"/> 學年全學年					
預計修習科目名稱	學分	系所 審查	預計修習科目名稱	學分	系所 審查
		<input type="checkbox"/> 不予採計 <input type="checkbox"/> 可採計			<input type="checkbox"/> 不予採計 <input type="checkbox"/> 可採計
		<input type="checkbox"/> 不予採計 <input type="checkbox"/> 可採計			<input type="checkbox"/> 不予採計 <input type="checkbox"/> 可採計
		<input type="checkbox"/> 不予採計 <input type="checkbox"/> 可採計			<input type="checkbox"/> 不予採計 <input type="checkbox"/> 可採計
		<input type="checkbox"/> 不予採計 <input type="checkbox"/> 可採計			<input type="checkbox"/> 不予採計 <input type="checkbox"/> 可採計
		<input type="checkbox"/> 不予採計 <input type="checkbox"/> 可採計			<input type="checkbox"/> 不予採計 <input type="checkbox"/> 可採計

請概述前往學習計畫：（含交換動機、讀書計畫、預計修習科目及交換展望等原因）（請以電腦繕打）

系(所)主任核章：_____ 日期：_____	
注意事項	1. 本校交換生至他校修讀之學分及成績，依本校學生抵免學分辦法辦理。 2. 研究生選修大學部相關課程，請先洽詢原就讀學校教務單位畢業學分之認列規訂。



臺灣國立大學系統國內交換學生錄取資格放棄聲明書

本人 _____，為 _____大學 _____系/所，

_____年級學生(學號：_____)。茲因_____ (原

因)，自願放棄_____學年度至_____大學之交換學習錄取資格，

自本人聲明放棄日起，由校方執行該學年度交換學生撤銷之相關行政作業，

本人概無異議，特此聲明。

此 致

臺灣國立大學系統

學生簽章：_____

學 號：_____

身分證字號：_____

立書日期：_____

※ 本放棄聲明書填妥後，需親筆簽名將正本繳交至教務處承辦單位，並請各放棄錄取人自留影本存底。

※ 本放棄聲明書繳交後，即喪失錄取該校資格，不得以任何理由撤回。

※ 交換學生因故無法如期前往交換學校學習，應至少於合作學校開學日一個月前向教務處申請撤銷，俾使教務處能通知合作學校與相關系(所、學位學程)，並不得申請延後或替補。未依前項規定申請撤銷者，不得再申請本項甄選。



臺灣國立大學系統交換生協議書

國立中興大學、國立臺中教育大學、國立臺灣體育運動大學、國立勤益科技大學、國立聯合大學、國立暨南國際大學、國立虎尾科技大學、國立雲林科技大學、國立嘉義大學及國立高雄大學(以下簡稱十校)為促進臺灣國立大學系統之交流與合作，共享教學資源，同意支持並鼓勵學生交流，約定協議條款如下：

一、交流形式與名額

(一)本協議之交流學生應為十校在學學生。

(二)同意每學年互派學生至他方學校(以下稱接待學校)學習，交換名額在平等互惠的前提下，每校每學期推薦至各接待學校以 10 名為原則，至多三個志願。每生至多申請交換兩學期。

二、學生甄選

(一)由所屬學校自行訂定甄選條件、程序與規則。

(二)所屬學校應在每年 4 月底前將交換生申請資料寄達接待學校，接待學校有權決定是否錄取對方推薦之交換生，並於 5 月底前將審核結果通知所屬學校。

三、學生義務

(一)除在職專班及教育學程課程須另依接待學校相關規定繳費外，交換生應於各自所屬學校註冊並繳納學雜費(含學分費)、使用費及代辦費(含學生團體保險費)。

(二)交換生應自行負擔住宿、書籍等個人相關支出費用。

(三)交換生必須遵守接待學校之校規。

(四)交換生選修課程之學分認定，由所屬學校依其學分相關辦法辦理。

(五)交換生所屬學校無師資培育中心者，不得申請選修教育學程課程。

四、學校義務

(一)接待學校應提供交換生學生證，並協助交換生報到、選課及使用校內設施等相關權益事宜。

(二)接待學校應盡力協助交換生在交換期間之住宿需求，並按接待學校規定辦理宿舍申請與候補等事宜。

(三)接待學校應給予交換生學期成績單，於每學期結束後，提供 2 份成績



單至所屬學校，一份供校方存查，一份供學生留存。

五、效期

本協議有效期限 5 年，自十校簽署後生效。期滿後得經十校書面同意，延長或另訂新約。

六、協議終止

本協議有效期限內，任一方得於六個月前，以書面通知他方終止本協議。

但已開始進行或已存在交流之學習活動不受協議終止之影響，交換生仍可按原訂計畫完成在接待學校的學習。

七、本協議如有未盡事宜，得經十校同意以書面方式修正或補充。

本協議 1 式 10 份，由每校各執 1 份。

